





# XV PREMIO FEDERICO JORGE KLEMM A LAS ARTES VISUALES 2011

Federico Jorge Klemm creó en 1995 la Fundación que lleva su nombre, dos años más tarde decidió instaurar un Premio anual dedicado a la pintura joven, orientación que se mantuvo durante tres años. En 2000 el Premio fue destinado a la fotografía, y se realizó en homenaje a Rosa Klemm. A partir de 2001 pasó a denominarse Premio Federico Jorge Klemm a las Artes Visuales.

En ese momento, Klemm advirtió que la situación del arte había variado de manera considerable. La pintura aparecía como uno de los medios posibles entre otros. Desde entonces, el concurso se realizó sobre la base de una idea: no poner fronteras. En primer lugar, se eliminaron las divisiones en géneros (pintura, escultura, grabado, fotografía, instalación, etcétera), que los concursos de arte contemporáneo habían heredado del salón oficial francés originado en el siglo XVIII. También se prescindió de la división por edades para mostrar que la vitalidad del arte no es sólo generacional y que, en buena parte, depende de su engarce con el presente, con la realidad y con la vida.

La respuesta de los artistas fue entusiasta. En esta ocasión se presentaron más de setecientos candidatos con sus proyectos. Entre ellos, el jurado escogió treinta y cinco para exponer y competir por los premios. La mayor parte de los trabajos seleccionados muestran la voluntad de pertenecer a su época con libertad. En las salas de la Fundación donde se exhiben, se distingue, como una de las características más generalizada, el pluralismo disperso de las propuestas.

Los trabajos de Silvia Gurfein y Marcela Cabutti, que obtuvieron respectivamente primero y segundo Premio Adquisición, pasarán a integrar la colección de la Fundación. Asimismo, fue distinguido con la Mención el trabajo de Valeria Conte Mac Donell. El Jurado otorgó una Mención especial a Isabel Peña.

Fundación Federico Jorge Klemm

## PRIMER PREMIO ADQUISICIÓN

### SILVIA GURFEIN

ORIGEN Y FIN

2011

Políptico de 14 piezas

Óleo sobre tela y lápiz sobre papel

135 x 155 cm

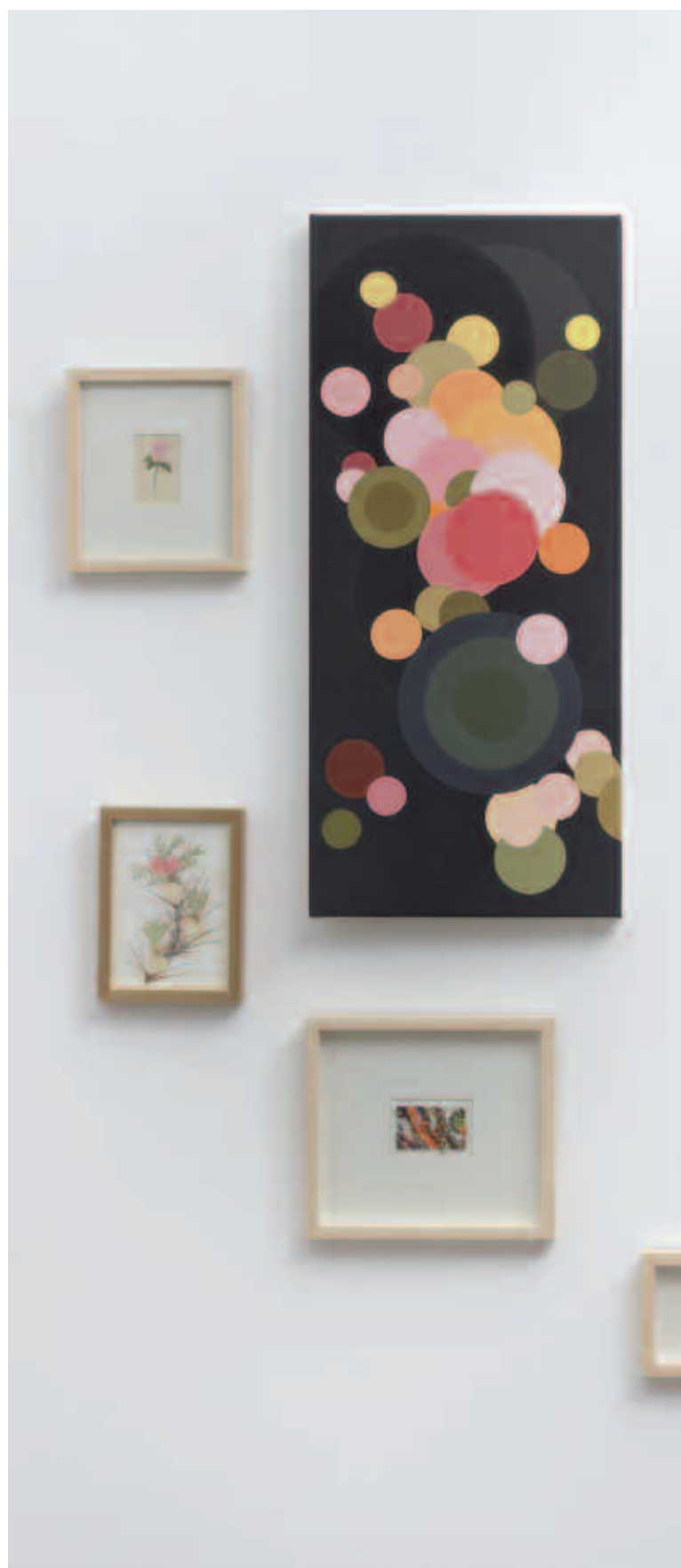





SEGUNDO PREMIO ADQUISICIÓN

**MARCELA CABUTTI**

PANORAMICA SIN FIN

2011

Caja espejada, copas de cristal de licor, vino, aperitivos, champagne, agua y tequila

Tubo fluorescente

130 x 25 x 35 cm

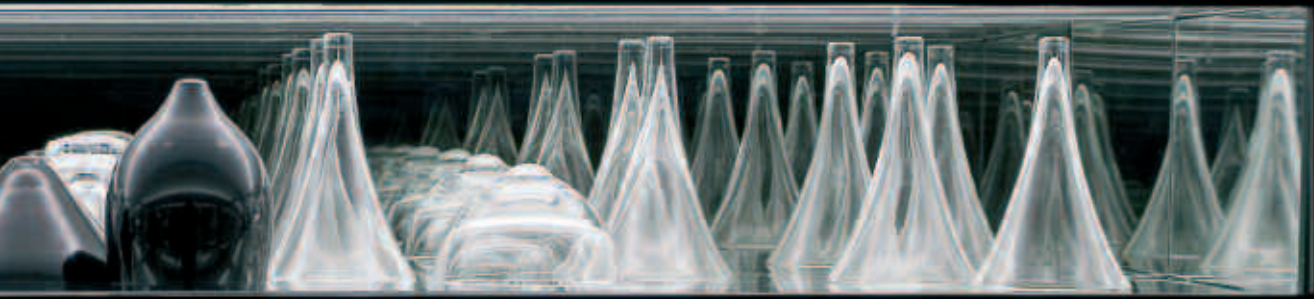



MENCIÓN (NO ADQUISICIÓN)

**VALERIA CONTE MAC DONELL**

CONQUISTA DE LO INÚTIL

2011

DIA 14

Fotografía Directa

Tríptico, lápiz sobre durlok

48 x 10 cm





MENCIÓN ESPECIAL DEL JURADO

**ISABEL PEÑA**

OFRENDA-TRIPSPECIFIC

2011

Óleo sobre tela

200 x 150 cm









artistas seleccionados

**ANDREASEVICH** JULIA  
**BENEDETTI** CARLA  
**BERCO** VIVIANA  
**BOHM** ERICA  
**BOJ** ALBANO  
**BRENNER** IVANA  
**CABUTTI** MARCELA  
**COLL** CRISTINA  
**CONTE MA CDONELL** VALERIA  
**DAMONTE** LEONARDO  
**DE LEVIE** CINTHIA  
**DER HAIRABEDIAN** JUAN  
**DI PASCUALE** LUCAS  
**DUBNER** BRUNO  
**FLORIDO** VÍCTOR  
**GARABELLO** OCTAVIO  
**GIL** EDUARDO  
**GURFEIN** SILVIA  
**IASPARRA** IGNACIO  
**LANZI** FEDERICO  
**LARRAMBEBERE** PATRICIO  
**LIBEDINSKY** GASPAR  
**MANGIANTE** NUNA  
**MARQUES** RODOLFO  
**MENDEZ** ALBERTO  
**MINOLITI** ADRIANA  
**PEISAJOVICH** KARINA  
**PEÑA** ISABEL  
**PIERPAOLI** DEBORA  
**SENDEROWICZ** PAULA  
**SIRAI** AGUSTÍN  
**SOBRINO** ANDRÉS  
**SPIVAK** LAURA  
**TERAN** LUIS  
**VILELA** MARIANO

jurado de selección y premios

**MERCEDES CASANEGRA**  
**VALERIA GONZÁLEZ**  
**EVA GRINSTEIN**  
**EDUARDO STUPIA**  
**VICTORIA VERLICHAK**

PRIMER PREMIO (ADQUISICIÓN) \$25.000  
SEGUNDO PREMIO (ADQUISICIÓN) \$15.000  
MENCIÓN NO ADQUISICIÓN \$2.000  
MENCIÓN ESPECIAL DEL JURADO

**FUNDACIÓN FEDERICO JORGE KLEMM**  
CONSEJO DE ADMINISTRACIÓN

RICARDO BLANCO  
Presidente

OSVALDO SVANASCINI  
Secretario

MATILDE MARIN  
Tesorera

COMISIÓN EJECUTIVA  
Gerhard G. Bischoff  
Carlos Espartaco  
Víctor Bonelli

GERENCIA CULTURAL  
Valeria Fiterman / Fernando Ezpeleta

PRODUCCIÓN  
María Fernanda Quiroga

DISEÑO GRÁFICO  
Manuela López Anaya

FOTOGRAFÍA  
Gustavo Lowry

IMPRESIÓN  
Triñanes



PREMIO  
**FEDERICO JORGE KLEMM**  
A LAS ARTES  
VISUALES 2011

noviembre diciembre de 2011



FUNDACIÓN FEDERICO JORGE KLEMM  
ARTE CONTEMPORÁNEO

M.T. de Alvear 626 (1058) . Buenos Aires / Argentina. Teléfono (5411) 43 12 33 34 / 43 12 44 43  
e mail [admin@fundacionfjklemm.org](mailto:admin@fundacionfjklemm.org) / [www.fundacionfjklemm.org](http://www.fundacionfjklemm.org)

LUNES A VIERNES DE 11 A 20 HS



ANBA